



中華民國不動產仲介經紀商業同業公會全國聯合會
第二十四屆傑出『金仲獎』楷模 公會推薦書

茲推薦_____女士/先生為第二十四屆傑出『金仲獎』楷模
此 致

中華民國不動產仲介經紀商業同業公會全國聯合會

姓 名：	性別：	年齡：
------	-----	-----

服務單位：	職稱：
-------	-----

推薦組別(請勾選)	<input type="checkbox"/> 經紀人組	<input type="checkbox"/> 經紀營業員組
-----------	-------------------------------	---------------------------------

推薦理由及特殊貢獻【請條列具體敘述】

推薦公會名稱： (請蓋公會圖記)

公會電話：

公會地址：

理事長簽章：

中 華 民 國 114 年 月 日





中華民國不動產仲介經紀商業同業公會全國聯合會
第二十四屆傑出『金仲獎』楷模 推薦簡歷

推薦組別	<input type="checkbox"/> 經紀人 <input type="checkbox"/> 經紀營業員				
姓名	請黏貼二吋 彩色大頭照一張				
性別				出生日期	
畢業學校				學校	科系
公司名稱				(營利事業登記名稱)	
加盟店名稱				(若無免填)	
聯絡地址					
職稱					傳真電話 ()
公司電話 ()				轉	行動電話
經歷(事業名稱、職稱)					
曾任：		現任：			
1.		1.			
2.		2.			
3.		3.			
4.		4.			
5.		5.			
曾經獲獎名稱【證明文件請另附於後】					
獲獎日期	獲獎名稱	舉辦單位	頒獎人		
1.					
2.					
3.					
座右銘(必填) 含標點符號 30 字以內					

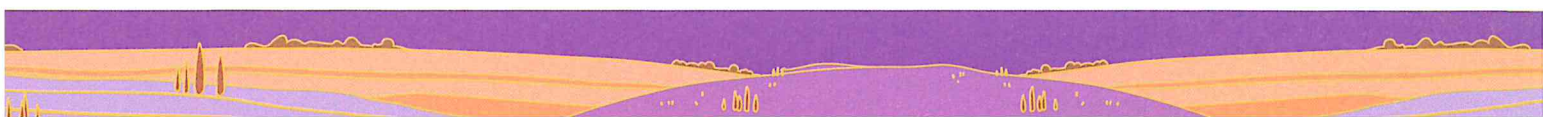



經紀人證書或經紀營業員證明書影本

不動產經紀營業員證明

登字第 號

姓名：

性別：

出生日期：民國 年 月 日

國民身分證統一編號：

有效期限：民國 年 月 日

中華民國不動產仲介經紀商業同業公會全國聯合會

理事長 **王瑞祺**



中華民國 年 月 日

Assistant Real Estate Broker Certificate

Name :

Sex:F

Date Of Birth :

I.D.No. :

Valid thru :

The applicant has passed the Assistant Real Estate Broker professional training or Real Estate Broker examination, and has filed a registration. An Assistant Real Estate Broker Certificate shall be issued.

Chinese Association of Real Estate Brokers

President : *Wang, Jui - Chi*

Date of Issuance :



Printing Serial No.(印製編號) :





個人奮鬥歷程之撰述(800-1000)

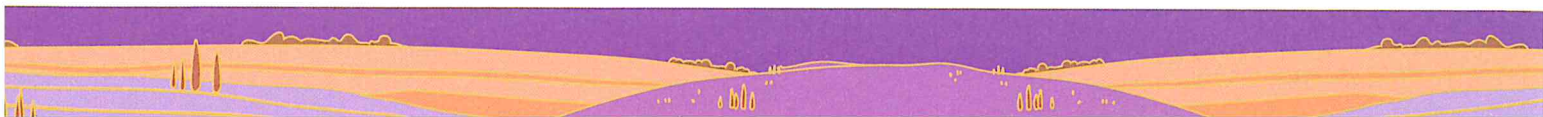



在職證明

○○不動產仲介經紀股份有限公司 在職證明	
姓 名	
性 別	
出生日期	
到職日期	
職 稱	
備註：	
<div style="border: 1px dashed black; width: 250px; height: 100px; margin: 0 auto; display: flex; justify-content: center; align-items: center; margin-bottom: 10px;">公司大章</div> <div style="border: 1px dashed black; width: 100px; height: 80px; margin: 0 auto; display: flex; justify-content: center; align-items: center;">負責人章</div>	
中	華
民	國
年	月
日	

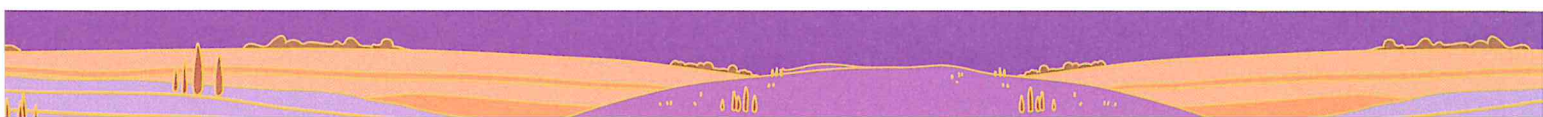



所得扣繳憑單影本

各類所得扣繳暨免扣繳憑單 Withholding & Non-Withholding Tax Statement (電子申報專用)		租賃房屋之房屋稅籍編號	
		租賃房屋坐落地址或租賃土地地段號:	
扣繳單位統一編號	稽徵機關	製單編號	格式代號及所得類別 Category of Income
所得人統一編號(證)號 Taxpayer's ID NO.	國內有無住所 Residency 有 (V) 無 ()	所得人、執業別代號或其他所得給付項目	適用租稅協定 Tax Agreement
所得人姓名 Name of Taxpayer	居住地區或地區代碼 Tax Jurisdiction Code	本給付年度內按所得人護照入出境章戳日期累計在華是否已滿183天? <input type="checkbox"/> 是 <input type="checkbox"/> 否	
所得人住址 Present Address	稅務識別碼 Tax Identification Number (TIN)		
所得所屬年月 Period of Income 自 年 01 月至 年 12 月 From Year Month To Year Month	所得給付年度 Year of Payment	依勞退條例或教職員工退撫條例自願提繳之金額 (E) 0	
給付總額 (A) Total Amount Paid (結算申報時應按本欄數額填報) The amount should be reported in the Individual Income Tax Return	扣繳率 (B) Withholding Rate %	扣繳稅額 (C = A × B) Withholding Tax	給付淨額 (D = A - C) Net Payment
扣 繳 單 位		格式代號說明 Category of Income	
名稱			
地址			
扣繳義務人			

※依勞工退休金條例規定自願提繳之退休金或年金保險費，合計在每月工資6%範圍內，或依學校法人及其所屬私立學校教職員工退休撫卹職資遣條例規定發給之款項，免計入薪資給付總額，其金額應另行填寫於 (E) 欄，該欄納稅義務人結算申報時無需填寫。
第1聯：存根聯 扣繳義務人存查。如需辦理扣繳更正事宜，本聯應由扣繳義務人併更正申請案送交稽徵機關。





無警察刑事紀錄之證明正本

中華民國臺北市政府警察局

TAIPEI CITY POLICE DEPARTMENT
TAIWAN, REPUBLIC OF CHINA

警察刑事紀錄證明 POLICE CRIMINAL RECORD CERTIFICATE

文號 NO.

茲 證 明

This is to certify that the following individual:

姓名 Full Name	國民身分證統一編號或護照號碼 ID or Passport No.	性別 Sex	出生日期 Date of Birth	國籍 Nationality	備註 Remarks
中文				中華民國	
ENG.				R. O. C.	
在臺灣地區查無犯罪紀錄。 No Conviction Record in Taiwan.					

局 長 **李西河**
Commissioner **Li, Hsi - Ho**

中 華 民 國 年 月 日
Date of Issue:





考績及傑出事蹟證明

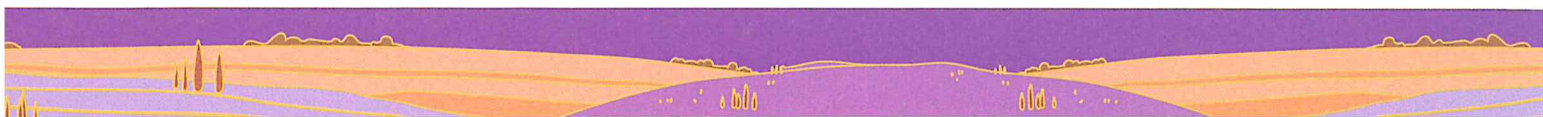



三分鐘自我介紹影片

※此頁面不需印出，USB 已黏貼在資料冊封面裡※

(請用以下任一格式燒錄至 USB：MOV. MPEG4. MP4. AVI. WMV)

